



Rapport de la Situation Epidémiologique

Maladie a Virus Ebola en Guinée

25 Juin 2015

I. Points saillants

- **Un (01)** nouveau cas confirmé a été notifié ce jour dans la préfecture de **Boké**, contact suivi à **Tamarassi** dans **Boké-centre** ;
- **Cinq-cent-treize (513)** contacts ont été listés dans la préfecture de Forécariah au compte des trois (03) derniers cas confirmés à Benty-centre(02) et Farmoriah(01) respectivement les 21 juin et 23 juin 2015 ;
- **Cinquante-huit (58)** décès communautaires notifiés et sécurisés tous négatifs.

II. Dynamique de l'épidémie:

Table 1. Répartition des cas notifiés par préfecture le 25/06/2015, Guinée

Préfecture de résidence	Cas Confirmés	Cas Probables	Cas Suspects	Total
Boke	1	0	1	2
Conakry	0	0	1	1
Forecariah	0	0	1	1
TOTAL	1	0	3	4

Table 2. Décès communautaires notifiés à la date du 25/06/2015, Guinée

Décès Communautaires		Total décès
Enterrements Sécurisés	Enterrements Non-sécurisés	
58 (dont 00+)	0	58

Données épidémiologiques et cartes disponibles sur <http://guinea-ebov.github.io/>

Guinée - Epidémie de la Maladie à virus Ebola
Table 3. Situation des patients dans les centres de traitement et de transit fonctionnels, 25/06/2015, Guinée

	Conakry CTE	Coyah CTE*	Macenta CTE	N'zérékoré CTE	Kindia CTE	Boké CDT	Forécariah CTE	Siguiiri CDT	Conakry CTS	Total
Cas confirmés	0	0	0	0	11	0	3	0	2	16
Cas suspects	2	0	0	0	2	1	4	0	1	10
Sorties guéris	0	0	0	0	0	0	0	0	0	0
Décédés	0	0	0	0	0	0	0	0	0	0
Total hospitalisés au CTE	2	0	0	0	13	1	7	0	3	26

*Fermé le 20/06/2015 pour travaux

Table 4. Capacité des CTEs et CDTs en Lits, 25/06/2015, Guinée

Centres	Section Suspects (Lits)	Section Probable (Lits)	Section Confirmé (Lits)	Total (Lits)
CTE Donka	5	0	10	15
CTE Coyah	12	8	40	60
CTE Macenta	12	8	10	30
CTE N'Zerekore	12	8	30	50
CDT Siguiiri	4	6	10	20
CTE Forécariah	5	6	12	23
CDT Kérouané	4	6	10	20
CDT Kamsar	2	0	0	2
CTE Beyla	12	8	30	50
CTS Conakry	0	0	5	5
CTE Kindia	8	8	46	62
Total	76	58	203	337

Table 5. Etats des Laboratoires, 25/06/2015, Guinée

N°	Laboratoires	Localisation	Etat du Laboratoire
1	CREMS	Kindia	Fonctionnel
2	CTS	Conakry	Fonctionnel
3	EUMLab	Coyah	Fonctionnel
4	IP France	Macenta	Fonctionnel
5	IPD Donka	Conakry	Fonctionnel
6	KPLAN	Forecariah	Fonctionnel
7	PHAC	Boké (Kamsar)	Fonctionnel
8	REDC	Conakry	Fonctionnel
9	Labo Mobile	Dubrêka (Tanene)	Fermé



Guinée - Epidémie de la Maladie à virus Ebola

Table 6. Situation du suivi des contacts, 25/06/2015, Guinée

Contacts	Nombre
Nouveaux contacts du jour	529
Nombre de contacts sortis ce jour	263
Nombre de contacts confirmés ce jour	1 suivi
Contacts à suivre	2 264
Contacts suivis	2 021
% suivis	89,3

Table 7. Nouveaux cas confirmés pendant la semaine 25 (22 - 28 juin 2015), Guinée

Préfecture	Semaines			22-juin	23-juin	24-juin	25-juin	26-juin	27-juin	28-juin	Semaine	Contacts listés
	23	24	25								26	
Boké	1	2	5	5	1	2	1				9	160
Conakry	2	1	1	0	0	0	0				0	69
Dubrèka	2	4	1	0	0	0	0				0	222
Forécariah	7	3	5	0	1	0	0				1	1 813
Total	12	10	12	5	2	2	1				10	2 264

Carte 1. Sous-préfectures où des réticences ont été signalées par les équipes de la riposte/suivi, 25/06/2015, Guinée

Aucune réticence

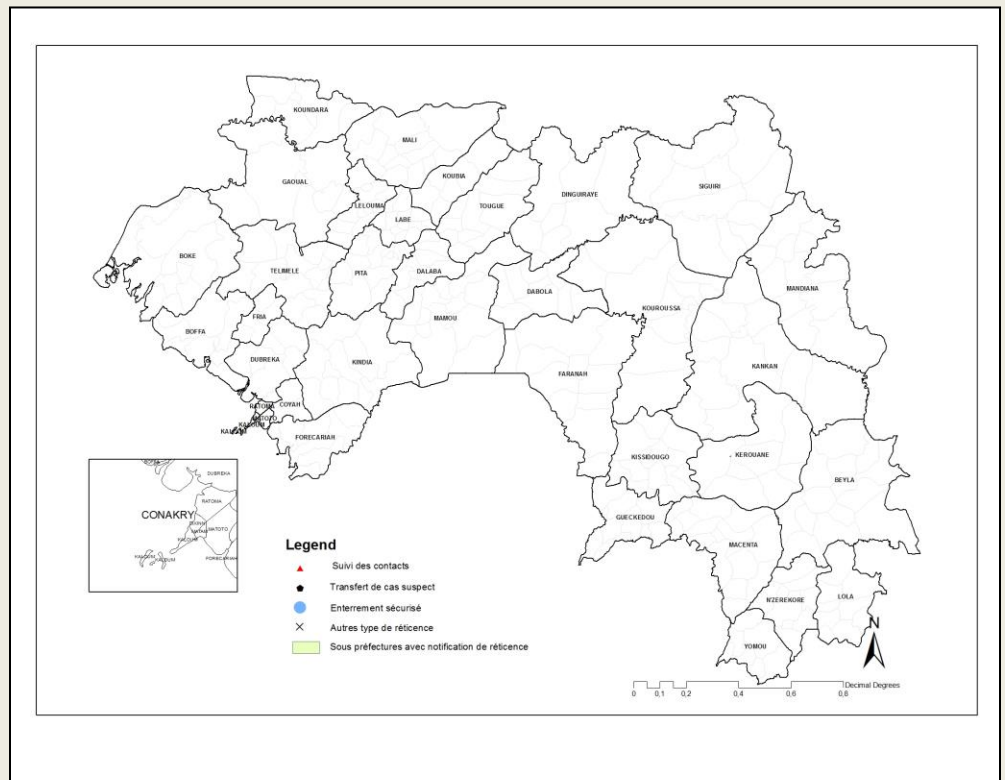



Guinée - Epidémie de la Maladie à virus Ebola

Graphique 1. Distribution des cas notifiés, par semaine (début des signes*), 30/12/2013 – 25/06/2015, Guinée

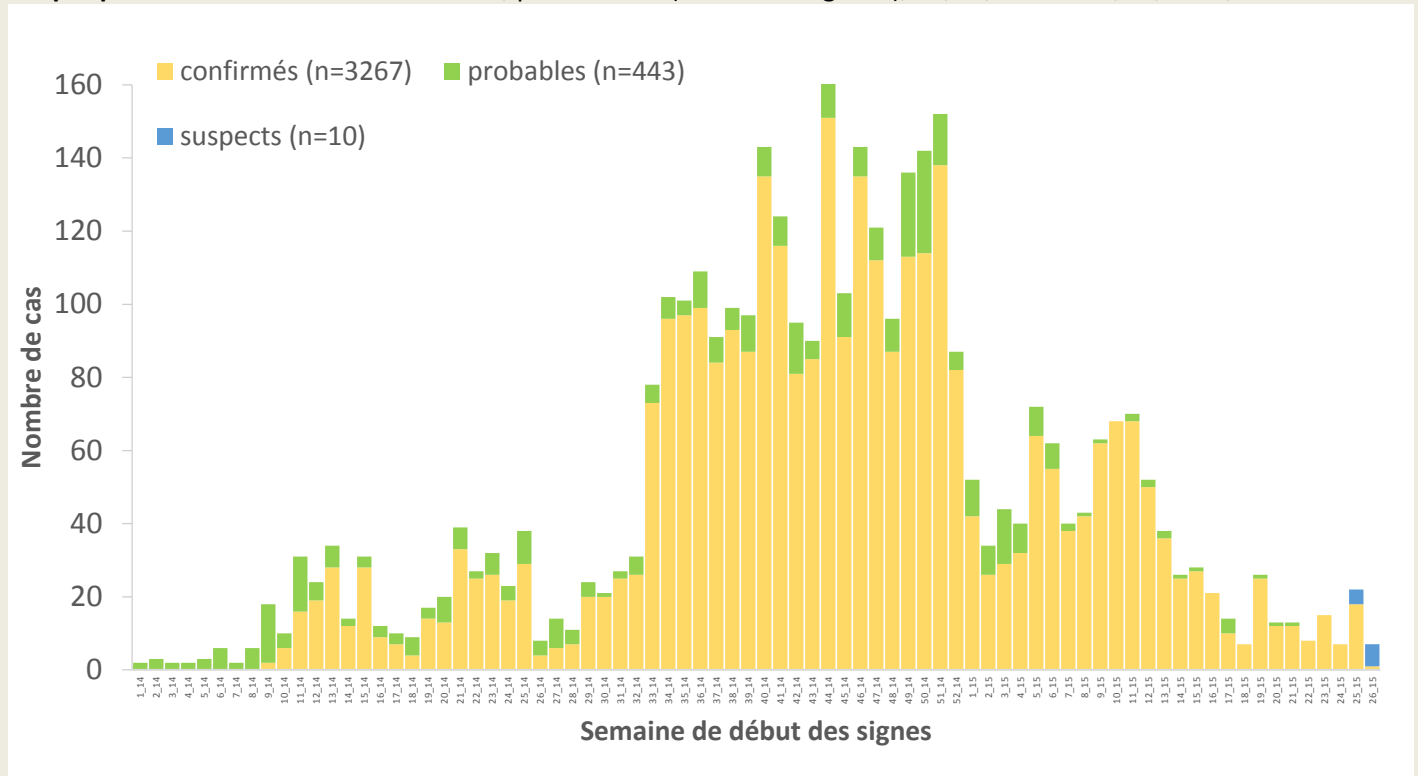

*Valeurs manquantes pour date de début des signes = 0

Graphique 2. Distribution des cas confirmés et décès, par mois de confirmation et de décès, 30/12/2013-25/06/2015, Guinée

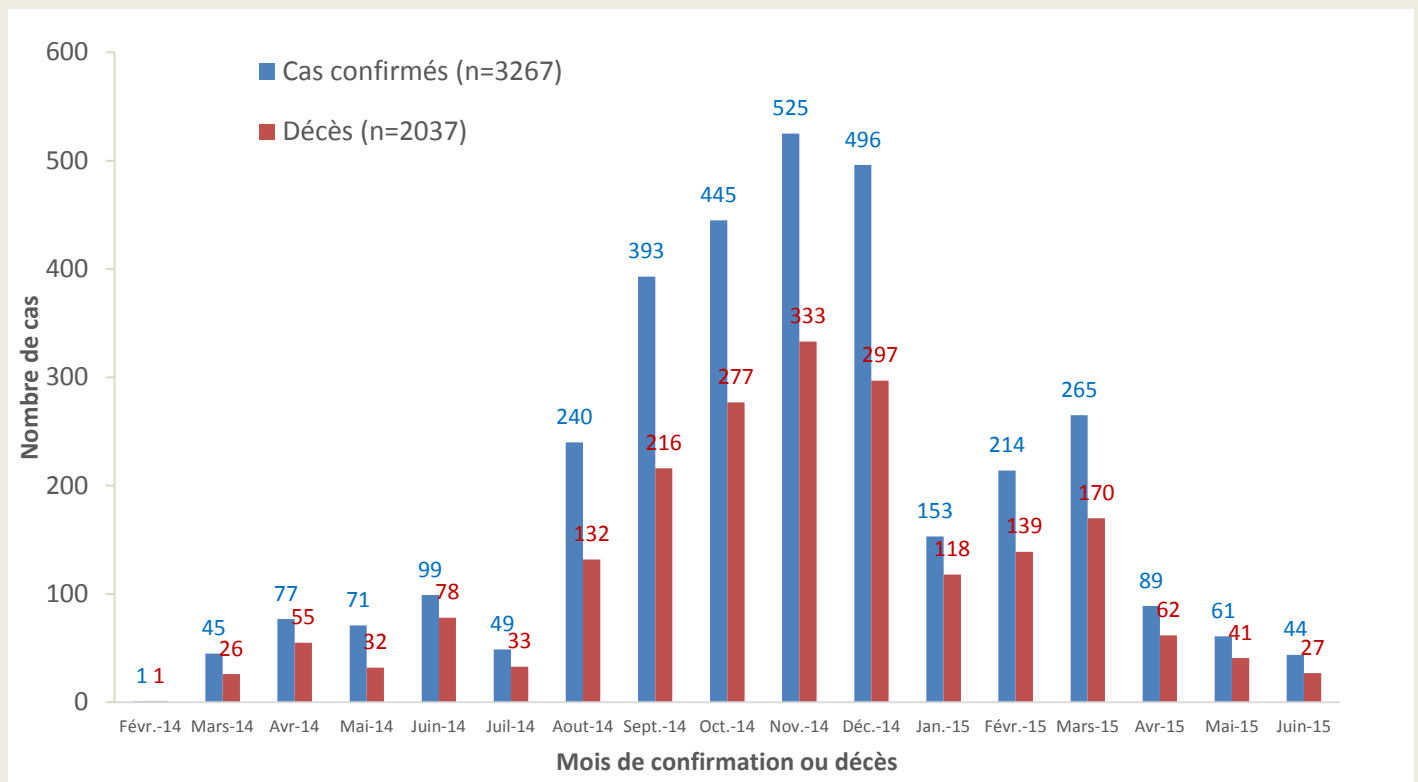



Guinée - Epidémie de la Maladie à virus Ebola

Carte 2. Répartition par préfectures des cas confirmés et classification des préfectures selon le niveau d'alerte, 05/06/2015-25/06/2015 (21 jours), Guinée

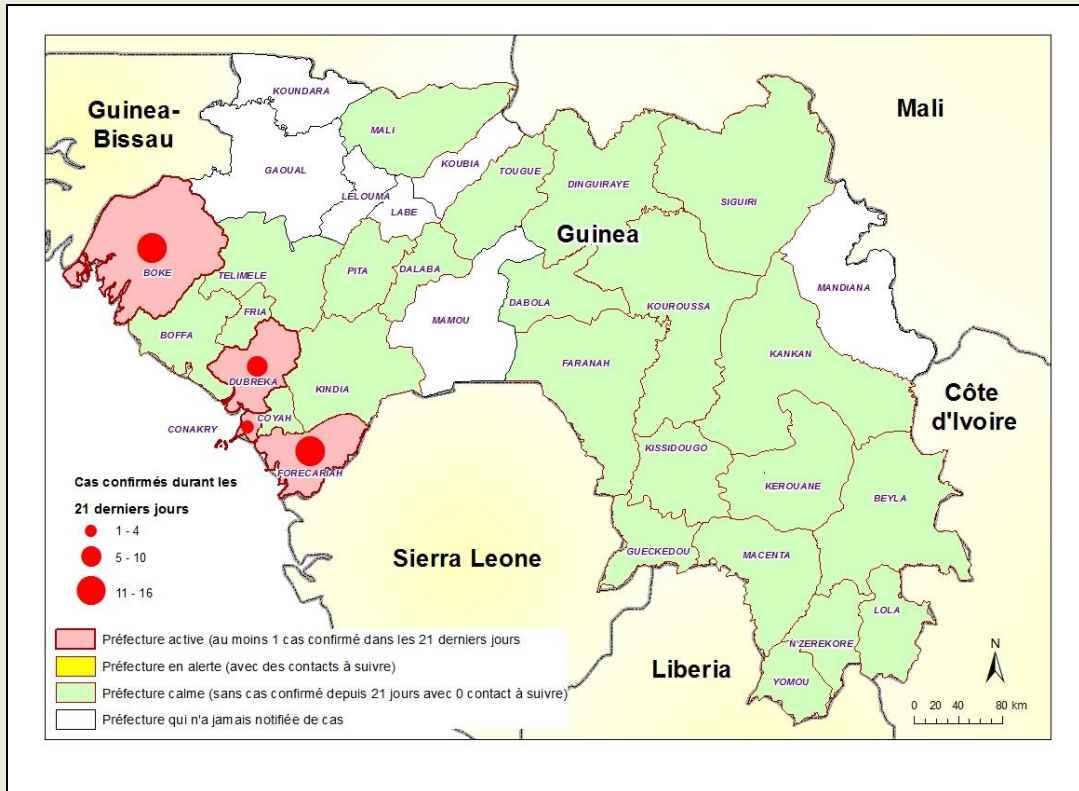

Carte 3. Répartition par sous-préfectures des cas confirmés et classification des sous-préfectures selon le niveau d'alerte, 05/06/2015-25/06/2015 (21 jours), Forecariah

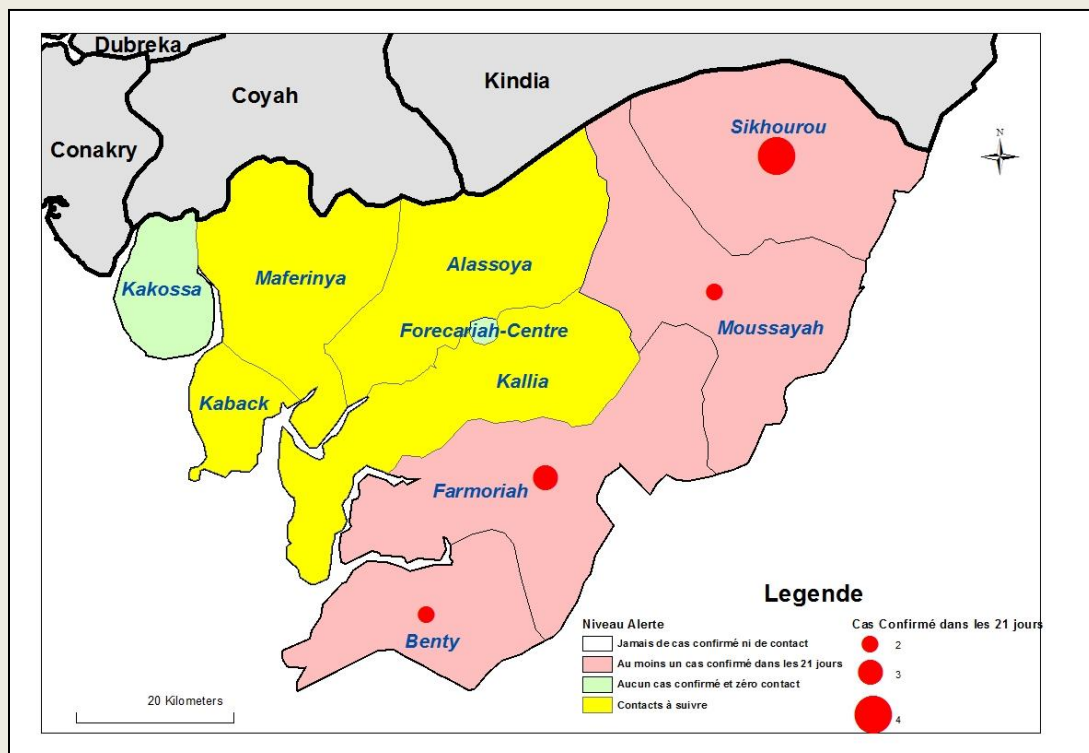



Guinée - Epidémie de la Maladie à virus Ebola

Table 8. Répartition des cas confirmés par sous-préfecture du 05/06/2015-25/06/2015 (21 jours), Guinée

PREFECTURE	SOUS-PREFECTURE	CONFIRME	DECES	
			COMMUNAUTAIRE	CTE
Boké	Kamsar	3	1	0
	Boké-centre	14	3	2
Conakry	Matoto	2	0	1
	Matam	2	1	1
Dubrêka	Tanene	4	0	2
Forecariah	Farmoriah	3	2	0
	Moussayah	2	0	2
	Benty	2	1	0
	Sikhourou	4	2	1
TOTAL		36	10	9

Graphique 3. Répartition par statut professionnel /confirmation des cas confirmés parmi le personnel de santé (N=190), 30/12/2013 – 25/06/2015, Guinée

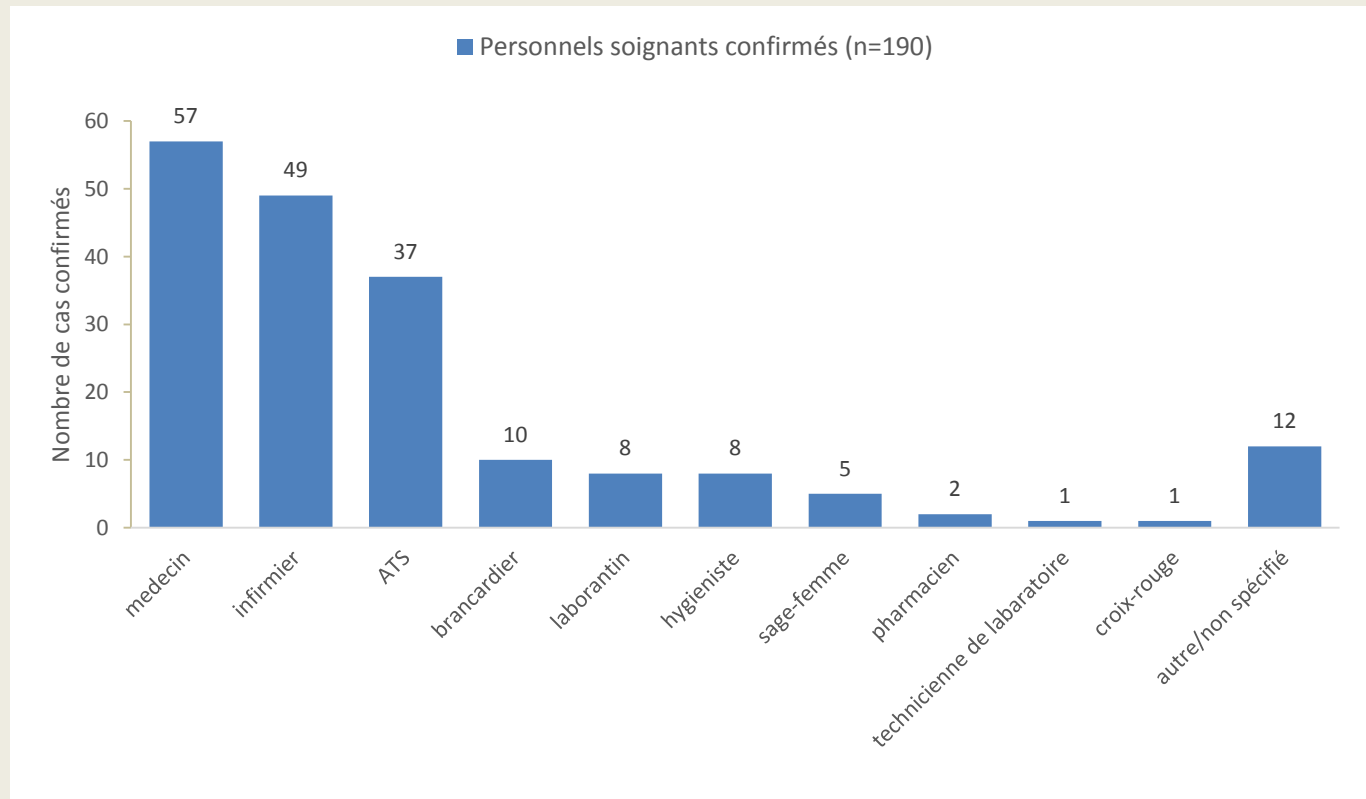



Guinée - Epidémie de la Maladie à virus Ebola

Graphique 4. Distribution par préfecture des cas confirmés et probables parmi le personnel de santé, 30/12/2013 – 25/06/2015, Guinée

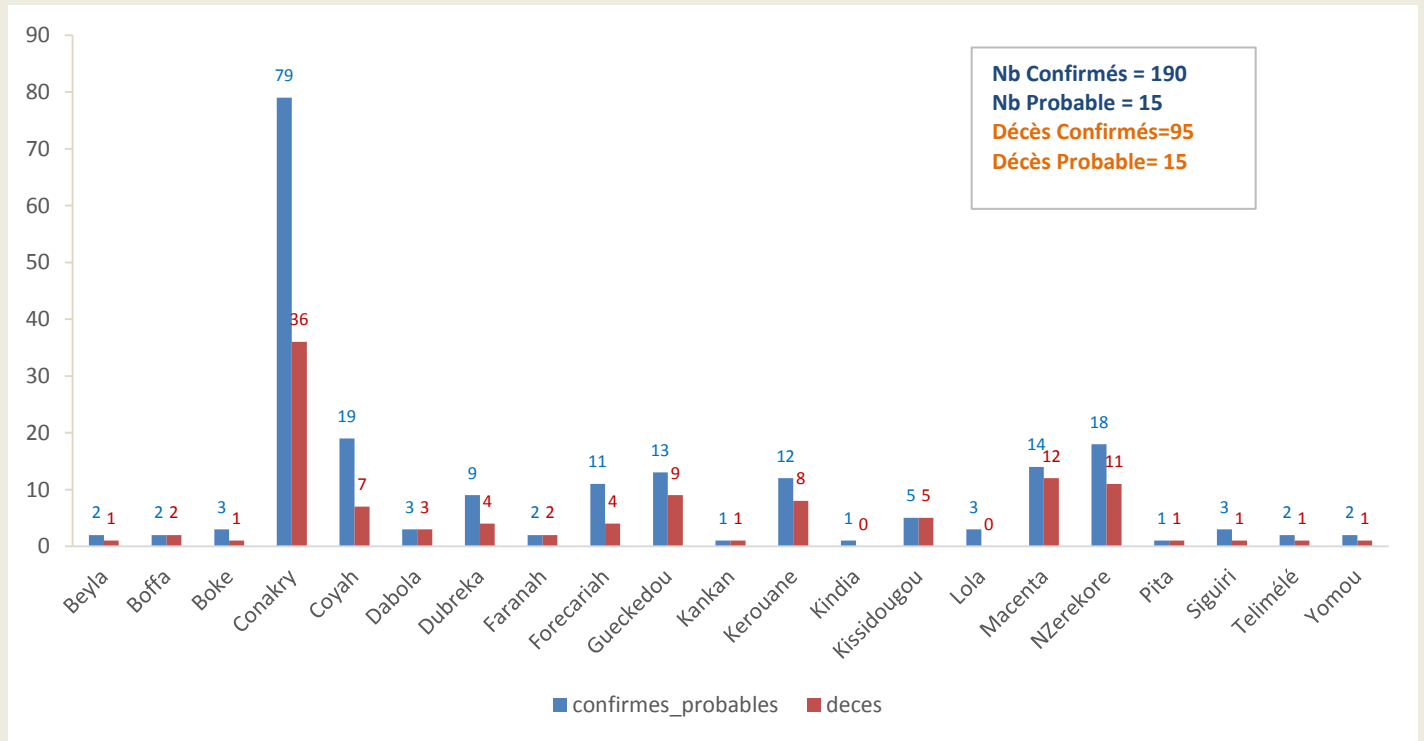

Graphique 5. Evolution hebdomadaire selon le statut final des patients(Confirmés) au CTE, 30/12/2013-25/06/2015, Guinée

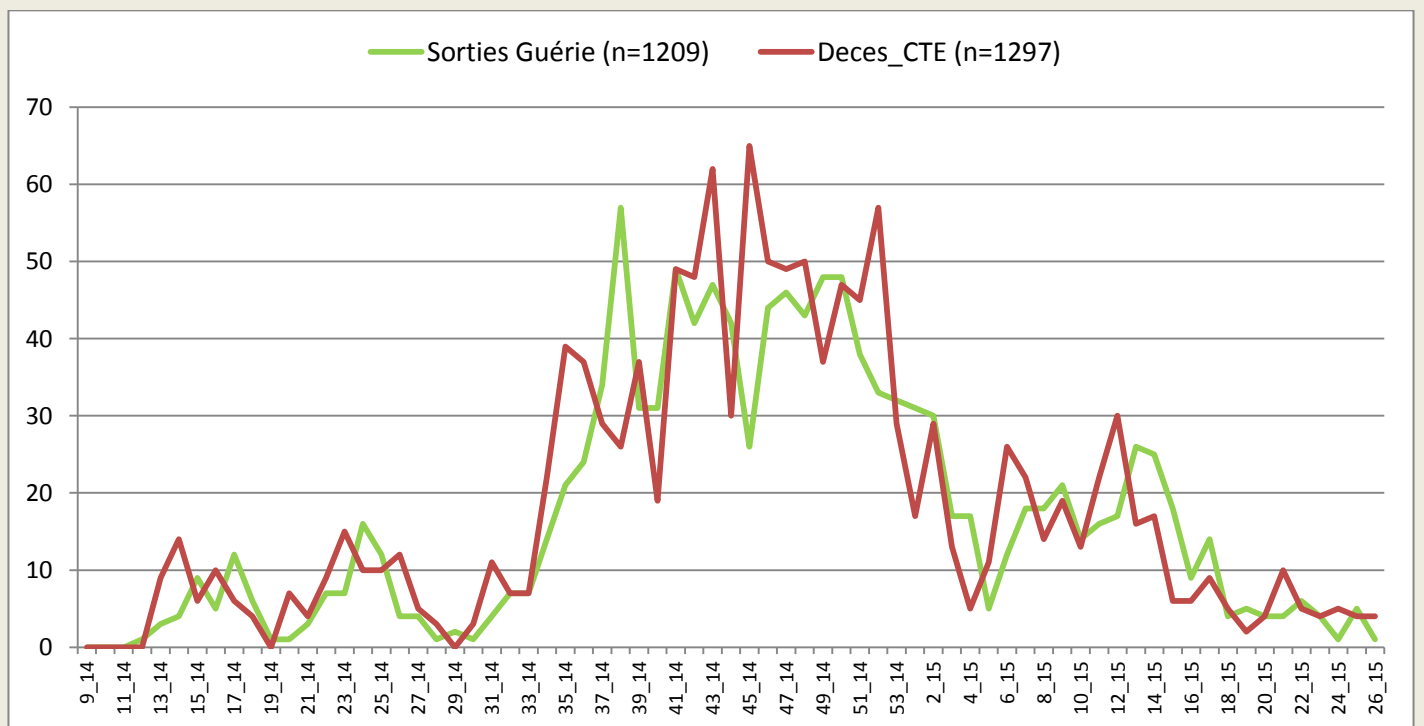

*Valeurs manquantes pour le statut final =52



Guinée - Epidémie de la Maladie à virus Ebola

Carte 4. Classification des préfectures selon le nombre d'alerte des cas suspects. 25/06/2015, Guinée

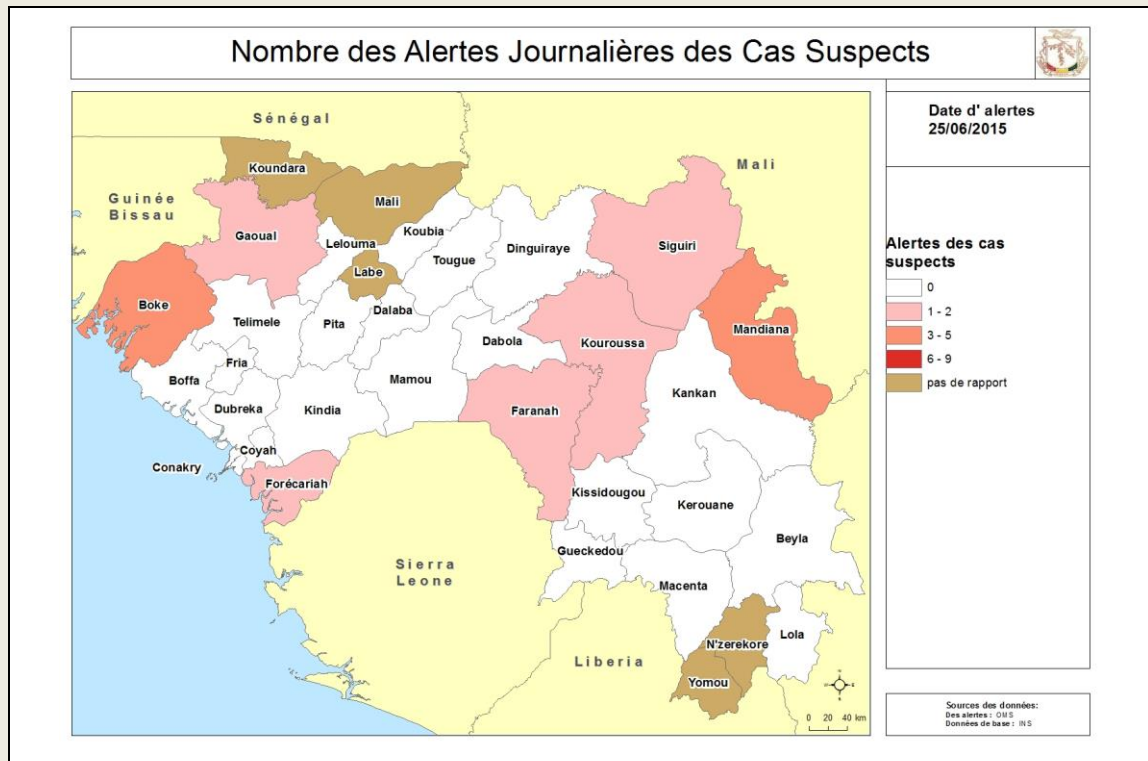

Carte 5. Classification des préfectures selon le nombre d'alerte des décès communautaires. 25/06/2015, Guinée

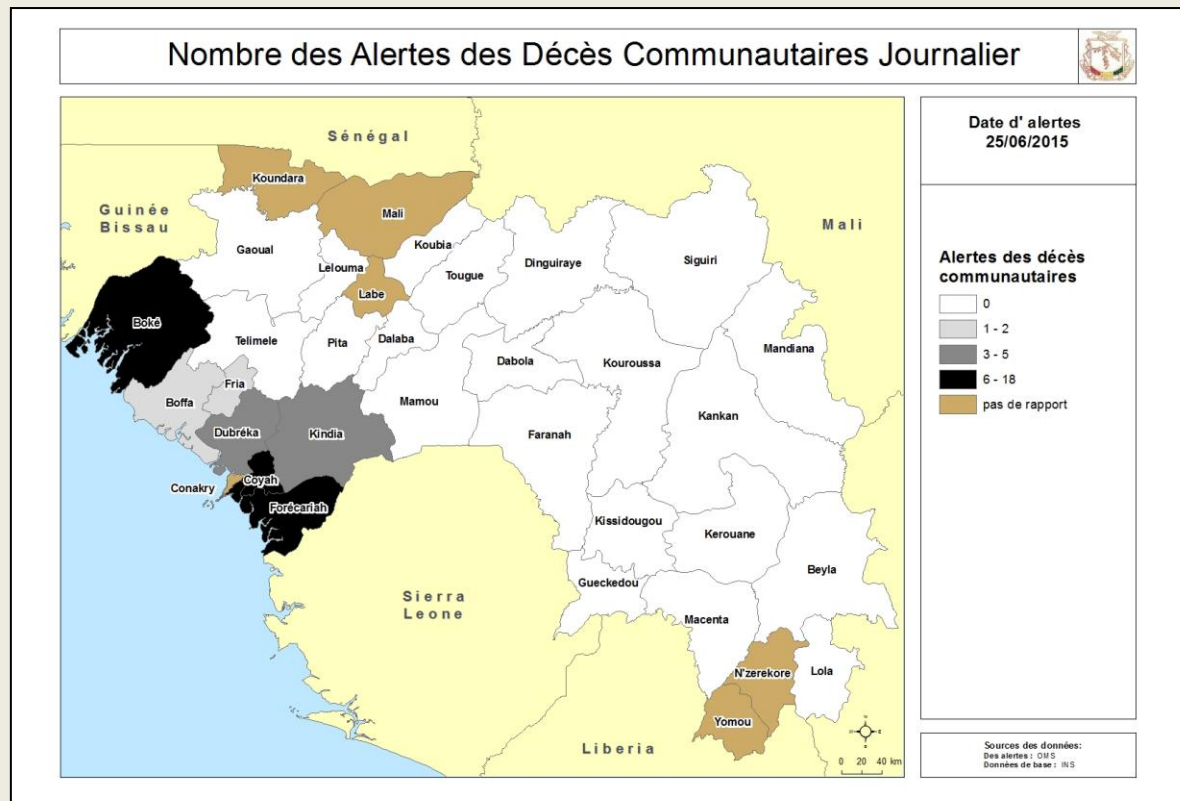



Guinée - Epidémie de la Maladie à virus Ebola

Table 9. Situation globale des cas confirmés, probables et suspects, 25/06/2015, Guinée

Guinée 25/06/2015 18:00		
Classification épidémiologique	Nombre	Décédé
Confirmé	3267	2037 (62,4 %)
Probable	443	443 (100,0 %)
Suspect	10	0 (0,0 %)
Total	3720	2480 (66,7 %)

Note: L'augmentation du nombre total de cas probables s'explique en partie par la mise en place du nouveau système de notification des décès communautaires non-prélevés avec lien épidémiologique avéré



Guinée - Epidémie de la Maladie à virus Ebola

Données épidémiologiques, Ebola_Guinée 25/06/2015

Description	Totaux	Conakry	Gueckedou	Macenta	Dabola	Kissidougou	Dinguiraye	Telimele	Boffa	Kouroussa	Siguiré	Pita	Nzérékoré	Yamou	Dubréka	Forécariah	Kerouane	Coyah	Dalaba	Beyla	Kindia	Lola	Boke	Mamou	Mali	Faranah	Kankan	Fria	Koundara	Gaoual	Tougué
Nouveaux cas enregistrés ce jour*																															
Nouveaux Cas suspects	3	1														1							1								
Nouveaux Cas Probables	0																														
Nouveaux Cas confirmés	1																						1								
Total des nouveaux cas enregistrés ce jour	4	1	0	0	0	0	0	0	0	0	0	0	0	0	0	1	0	0	0	0	0	0	2	0	0	0	0	0	0	0	0
Cumul des cas																															
Total des Cas suspects	10	2	0	0	0	0	0	0	0	0	0	0	0	0	0	5	0	0	0	0	0	0	3	0	0	0	0	0	0	0	0
Total des Cas Probables	443	35	112	27	5	36	1	3	17	2	8	1	43	0	13	45	1	7	0	0	35	18	4	0	0	24	1	5	0	0	0
Total des Cas confirmés	3267	538	269	718	8	100	0	40	36	18	26	7	213	11	143	400	160	234	9	46	78	93	25	0	5	46	31	11	0	0	2
Cumul (des cas confirmés, probables et suspects)	3720	575	381	745	13	136	1	43	53	20	34	8	256	11	156	450	161	241	9	46	113	111	32	0	5	70	32	16	0	0	2
Décès																															
Nouveaux décès confirmés ce jour*	0																														
Nouveaux décès probables ce jour*	0																														
Total des décès probables	443	35	112	27	5	36	1	3	17	2	8	1	43	0	13	45	1	7	0	0	35	18	4	0	0	24	1	5	0	0	0
Total des décès confirmés	2037	269	203	475	8	71	0	17	26	11	16	3	138	5	84	267	97	130	2	27	50	66	12	0	3	31	20	5	0	0	1
Cumul des deces (probables et confirmés)	2480	304	315	502	13	107	1	20	43	13	24	4	181	5	97	312	98	137	2	27	85	84	16	0	3	55	21	10	0	0	1
Letalité des cas confirmés	62%	50%	75%	66%	100%	71%		43%	72%	61%	62%	43%	65%	45%	59%	67%	61%	56%	22%	59%	64%	71%	48%		60%	67%	65%	45%			50%
Agents de sante																															
Nouveaux cas confirmés enregistrés parmi les agents de santé ce jour*	0																														
Cumul des cas confirmés parmi les agents de santé	190	74	8	13	3	5	0	1	2	0	3	1	18	2	9	9	12	19	0	2	1	3	3	0	0	1	1	0	0	0	0
Cumul des cas probables parmi les agents de santé	15	5	5	1	0	0	0	1	0	0	0	0	0	0	0	0	2	0	0	0	0	0	0	0	0	1	0	0	0	0	0
Cumul (des cas confirmés et probables) parmi les agents de santé	205	79	13	14	3	5	0	2	2	0	3	1	18	2	9	9	14	19	0	2	1	3	3	0	0	2	1	0	0	0	0
Nouveaux décès enregistrés parmi les agents de santé ce jour	0	0	0	0	0	0	0	0	0	0	0	0	0	0	0	0	0	0	0	0	0	0	0	0	0	0	0	0	0	0	0
Cumul des décès confirme parmi les agents de santé	95	31	4	11	3	5	0	0	2	0	1	1	11	1	4	2	8	7	0	1	0	0	1	0	0	1	1	0	0	0	0
Cumul des décès (Confirmes + probables) parmi les agents de sante	110	36	9	12	3	5	0	1	2	0	1	1	11	1	4	4	8	7	0	1	0	0	1	0	0	2	1	0	0	0	0
Admissions et sorties CTE																															
Nouvelles admissions au CTE ce jour*	5	3																					2								
Nombre total des cas hospitalisés dans le CTE	23	2	0	0	0	0	0	0	0	0	0	0	0	0	0	7	0	0	0	0	13	0	1	0	0	0	0	0	0	0	0
Nombre total des sorties ce jour du CTE	5	1	0	0	0	0	0	0	0	0	0	0	0	0	2	0	0	0	0	0	1	0	1	0	0	0	0	0	0	0	0
Cumul des admissions au CTE	5947	1926	1528	1391	0	0	0	0	0	0	8	3	126	0	0	457	12	407	0	0	76	0	13	0	0	0	0	0	0	0	0
Contacts																															
Nouveaux contacts enregistrés ce jour*	529	7	0	0	0	0	0	0	0	0	0	0	0	0	7	513	0	0	0	0	0	0	2	0	0	0	0	0	0	0	0
Nombre de contacts sortis ce jour	263	0													30	233						0									
Nombre de contacts a suivre ce jour	2264	69													222	1813						160									
Nombre de contacts suivis ce jour	2021	57													219	1591						154									
Pourcentage des contacts suivis (%)	89,3	83%													99%	87,8%						96%									
Laboratoire																															
Nombre d'échantillons collectes ce jour	116	48														20		29			15		4								
Nombre d'échantillons en cours de test	0	0	0	0									0			0		0			0		0								
Total des échantillons testés	14802	8175	2393	251									115			846		2339			581		102								
Date de confirmation du dernier cas		21/06/2015	20/12/2014	26/02/2015	24/12/2014	7/02/2015		30/12/2014	20/04/2015	9/12/2014	26/03/2015	5/10/2014	23/01/2015	7/09/2014	10/06/2015	23/06/2015	10/12/2014	14/04/2015	9/10/2014	8/01/2015	20/04/2015	23/02/2015	25/06/2015		10/02/2015	20/01/2015	11/01/2015	26/05/2015		1/02/2015	

*les données sur les nouveaux cas et les contacts sont déjà prises en compte dans le cumul.